

ΕΛΛΗΝΙΚΗ ΔΗΜΟΚΡΑΤΙΑ
ΠΕΡΙΦΕΡΕΙΑ ΘΕΣΣΑΛΙΑΣ
Π.Ε. ΛΑΡΙΣΑΣ



ΤΜΗΜΑ ΤΕΧΝΙΚΩΝ ΥΠΗΡΕΣΙΩΝ
Ταχ. Δ/ση: ΠΥΡΓΕΤΟΣ ΛΑΡΙΣΑΣ
Τ.Κ.: 400 07
ΤΗΛ. : 2495 -350 336, 509
FAX : 2495 - 041798

ΤΕΧΝΙΚΗ ΕΚΘΕΣΗ

Το έργο αφορά αντικατάσταση των υφιστάμενων πεζοδρομίων εντός των ορίων του οικισμού Πυργετού, και την κατασκευή νέων πεζοδρομίων επί του κεντρικού δρόμου στα νέα οικόπεδα του Πυργετού. Κατά την κατασκευή θα τηρηθούν όλες οι προδιαγραφές που προβλέπονται στις "Ειδικές ρυθμίσεις για την εξυπηρέτηση ατόμων με αναπηρία σε κοινόχρηστους χώρους των οικισμών που προορίζονται για την κυκλοφορία πεζών" (ΦΕΚ 2621B'/31-12-2009). Οι παρεμβάσεις θα γίνουν κατά μήκος της κεντρικής οδού από την Πλατεία Δημαρχείου μέχρι το όριο του οικισμού. Η διαμόρφωση του κεντρικού δρόμου του Πυργετού, αποτελεί άμεση προτεραιότητα του Δήμου, καθώς πρόκειται για μία οδό πολυσύχναστη, η οποία είναι και τμήμα του δρόμου ο οποίος συνδέει τον Πυργετό με την ΠΑΘΕ, την Κρανία και κατ' επέκταση την Ραψάνη. Τα πεζοδρόμια τα οποία υφίστανται, έχουν υποστεί φθορές με αποτέλεσμα να καθίστανται επικίνδυνα τόσο για τους πεζούς όσο και για τα διερχόμενα αυτοκίνητα.

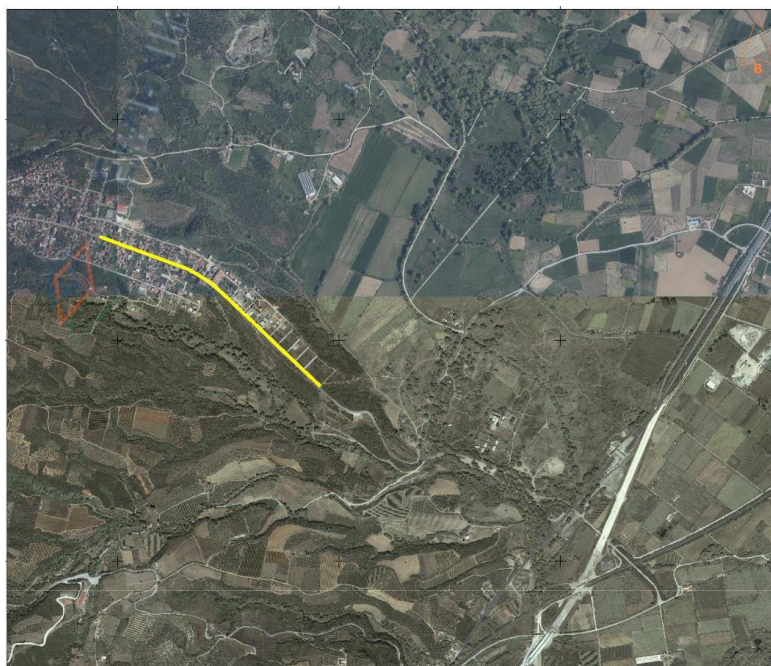

ΕΙΚΟΝΑ 1: ΘΕΣΗ ΠΡΟΤΕΙΝΟΜΕΝΟΥ ΕΡΓΟΥ

Συγκεκριμένα οι εργασίες της παρούσας μελέτης που θα εκτελεστούν είναι οι εξής :

1. Αποξήλωση υφιστάμενων πεζοδρομίων.
2. Αποξήλωση και αντικατάσταση των κρασπεδόρειθρων , εκατέρωθεν του δρόμου.
3. Διαμόρφωση και τσιμεντόστρωση πεζοδρομίων με οπλισμένο σκυρόδεμα και δομικό πλέγμα. Πλακόστρωση τους με πλάκες πεζοδρομίου και διαμόρφωση όδευσης τυφλών με την πλακόστρωση ειδικών πλακών σε όλο το μήκος των πεζοδρομίων εκατέρωθεν του δρόμου.
4. Κατασκευή νέων πεζοδρομίων στα νέα οικόπεδα του Πυργετού, επί του κεντρικού δρόμου.

Οι παρεμβάσεις που πρόκειται να πραγματοποιηθούν, έχουν ως απώτερο στόχο την εναρμόνιση της εισόδου του οικισμού με τον ευρύτερο οικισμό του Πυργετού, με γνώμονα την ασφαλή διέλευση των πεζών και την δημιουργία ενός ευρύτερου δικτύου κίνησης πεζών. Συγκεκριμένα θα επιτευχθεί η πλήρης εναρμόνιση του υπό κατασκευή τμήματος, με το τμήμα του κεντρικού δρόμου από το Δημαρχείο του Πυργετού μέχρι την κεντρική πλατεία, το οποίο έχει πρόσφατα κατασκευαστεί.

Οι εργασίες που θα γίνουν περιγράφονται στον προϋπολογισμό και στο αναλυτικό τιμολόγιο εργασιών.

Απαιτούμενη δαπάνη εργασιών **169.779,84 €** και δαπάνη για ΦΠΑ **40.747,16 €** ήτοι συνολικά απαιτούμενη πίστωση **210.527,00 €**.

Ο ΕΙΔΙΚΟΣ ΣΥΝΕΡΓΑΤΗΣ
ΔΗΜΑΡΧΟΥ ΤΕΜΠΩΝ

ΚΥΡΙΑΖΗΣ – ΒΑΣΙΛΕΙΟΣ ΣΠΥΡΟΥ
ΑΓΡΟΝΟΜΟΣ ΤΟΠΟΓΡΑΦΟΣ ΜΗΧΑΝΙΚΟΣ

ΦΩΤΟΓΡΑΦΙΕΣ



