

ΔΥΤΙΚΗ ΟΨΗ

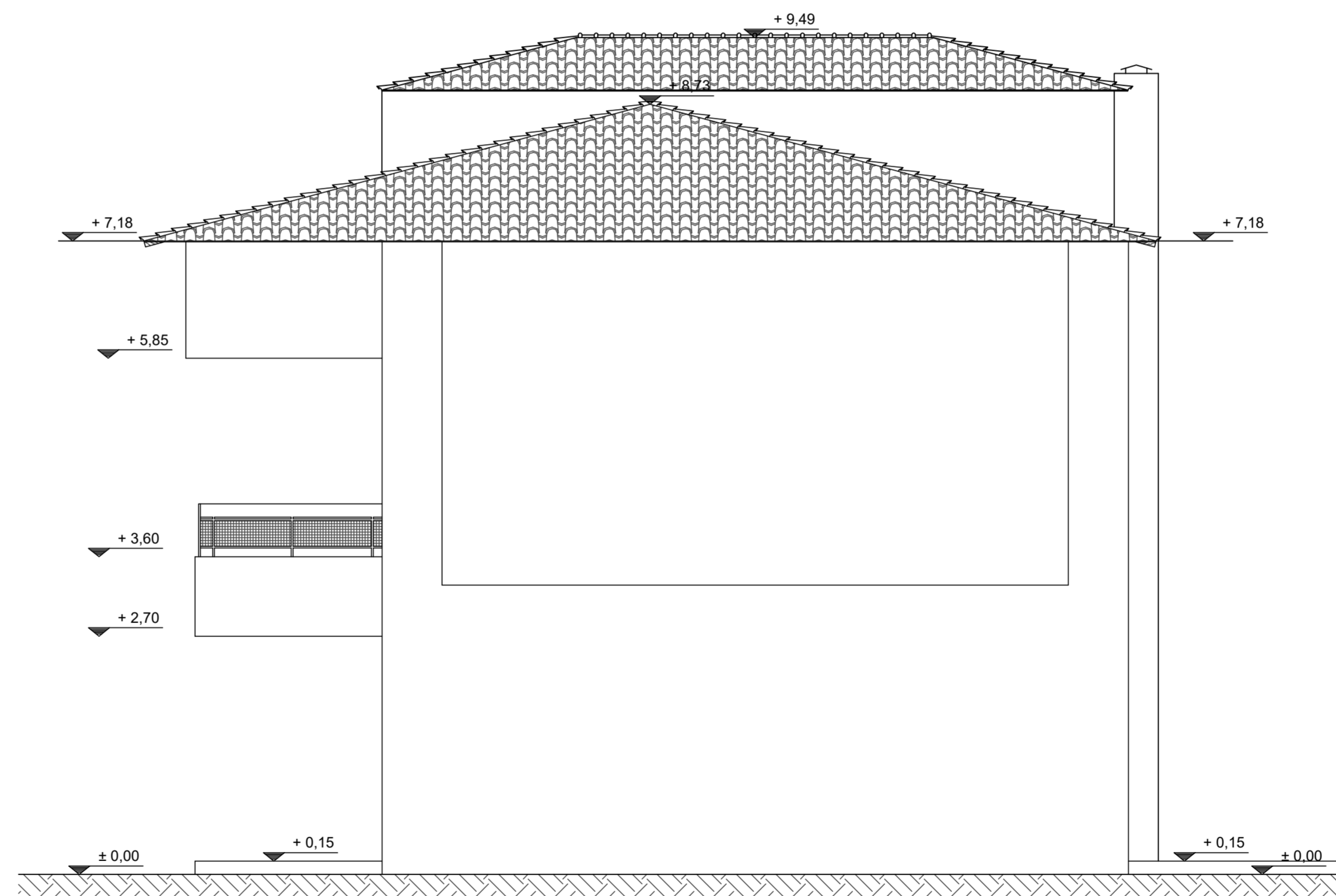

ΑΝΑΤΟΛΙΚΗ ΟΨΗ

| | |
|---|--|
| ΑΥΤΟΤΕΛΕΣ ΤΜΗΜΑ ΤΕΧΝΙΚΩΝ ΥΠΗΡΕΣΙΩΝ ΔΗΜΟΥ ΤΕΜΠΩΝ ΓΡΑΦΕΙΟ ΤΕΧΝΙΚΩΝ, Η/Μ & ΣΥΓΚΟΙΝΩΝΙΑΚΩΝ ΕΡΓΩΝ ΚΑΙ ΜΕΛΕΤΩΝ | |
| ΕΡΓΟΔΟΤΗΣ: ΔΗΜΟΣ ΤΕΜΠΩΝ | |
| ΕΡΓΟ: ΕΠΕΜΒΑΣΕΙΣ ΕΞΟΙΚΟΝΟΜΗΣΗΣ ΕΝΕΡΓΕΙΑΣ ΚΑΙ ΕΦΑΡΜΟΓΗΣ ΤΕΧΝΟΛΟΓΙΩΝ ΑΠΕ ΣΤΟ ΛΥΚΕΙΟ ΣΥΚΟΥΡΙΟΥ | |
| ΑΡ. Μ. 3/2020 | |
| ΘΕΣΗ: ΗΡΩΩΝ ΠΟΛΥΤΕΧΝΙΟΥ, Τ.Κ. 40 006, ΣΥΚΟΥΡΙΟ ΛΑΡΙΣΑΣ | |
| ΘΕΜΑ ΣΧΕΔΙΟΥ : | ΑΡΧΙΤΕΚΤΟΝΙΚΑ ΚΤΙΡΙΟ Β' ΟΨΕΙΣ ΔΥΤΙΚΗ ΟΨΗ - ΑΝΑΤΟΛΙΚΗ ΟΨΗ |
| αριθμός | A19 |
| ΚΛΙΜΑΚΑ: | 1 : 50 |
| ΧΡΟΝΟΣ ΜΕΛΕΤΗΣ : | ΦΕΒΡΟΥΑΡΙΟΣ 2020 |
| ΜΕΛΕΤΗΤΗΣ: | ΒΑΣΙΛΙΚΗ ΜΠΑΡΜΠΟΥΤΗ ΠΟΛΙΤΙΚΟΣ ΜΗΧΑΝΙΚΟΣ Τ.Ε. |
| ΓΕΩΡΓΙΑ ΧΑΔΟΥΛΟΥ ΜΗΧΑΝΟΛΟΓΟΣ ΜΗΧΑΝΙΚΟΣ Π.Ε. | ΘΕΩΡΗΘΗΚΕ: Η ΠΡΟΣΤΑΜΕΝΗ |
| ΓΕΩΡΓΙΑ ΤΣΙΤΣΙΟΥΒΑ ΑΡΧΙΤΕΚΤΩΝ ΜΗΧΑΝΙΚΟΣ | |