

ΑΝΑΤΟΛΙΚΗ ΟΨΗ

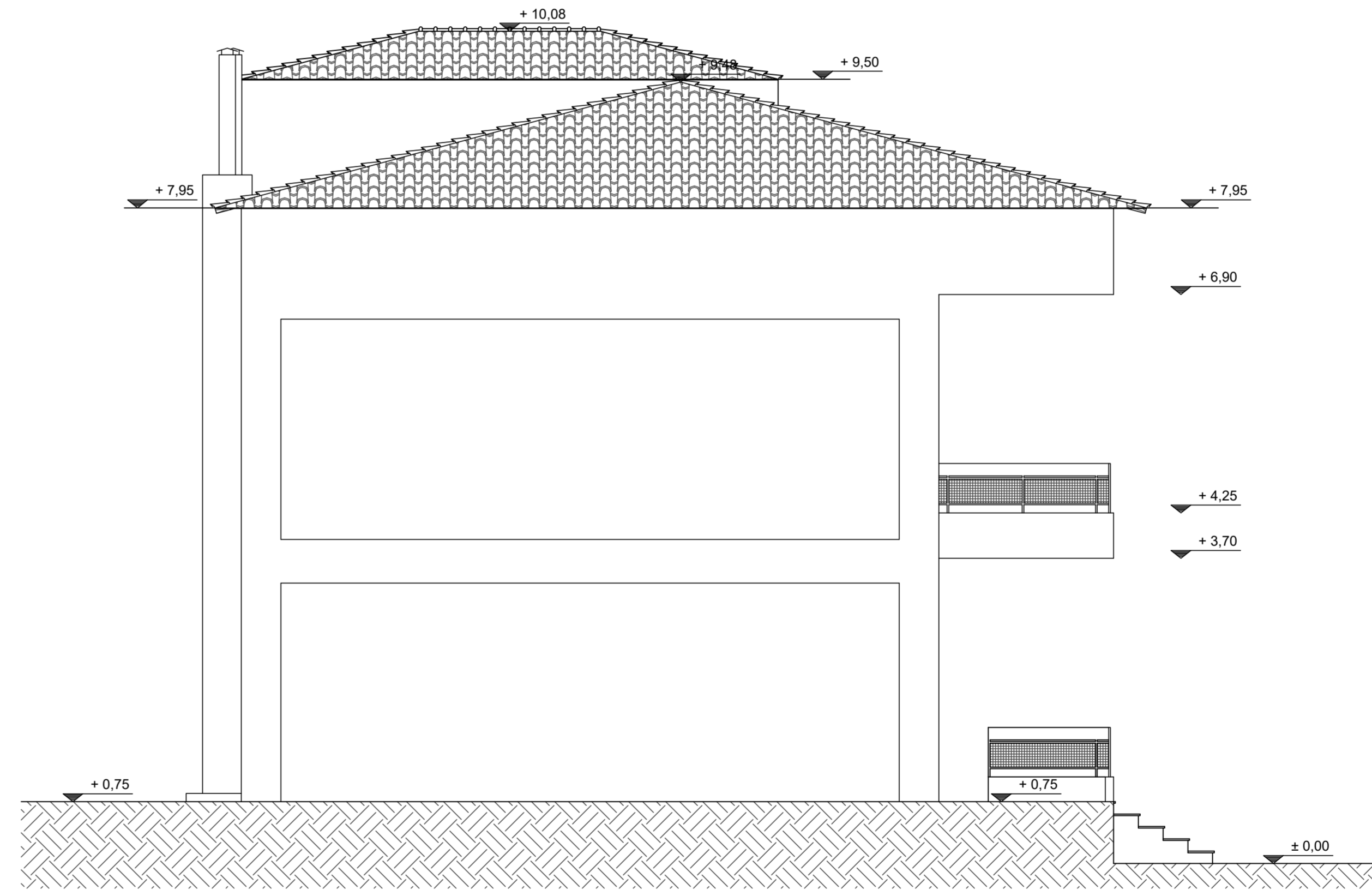

ΔΥΤΙΚΗ ΟΨΗ

<p>ΑΥΤΟΤΕΛΕΣ ΤΜΗΜΑ ΤΕΧΝΙΚΩΝ ΥΠΗΡΕΣΙΩΝ ΔΗΜΟΥ ΤΕΜΠΩΝ ΓΡΑΦΕΙΟ ΤΕΧΝΙΚΩΝ, Η/Μ &amp; ΣΥΓΚΟΙΝΩΝΙΑΚΩΝ ΕΡΓΩΝ ΚΑΙ ΜΕΛΕΤΩΝ</p>	
<p>ΕΡΓΟΔΟΤΗΣ: ΔΗΜΟΣ ΤΕΜΠΩΝ</p>	
<p>ΕΡΓΟ: ΕΠΕΜΒΑΣΕΙΣ ΕΞΟΙΚΟΝΟΜΗΣΗΣ ΕΝΕΡΓΕΙΑΣ ΚΑΙ ΕΦΑΡΜΟΓΗΣ ΤΕΧΝΟΛΟΓΙΩΝ ΑΠΕ ΣΤΟ ΛΥΚΕΙΟ ΣΥΚΟΥΡΙΟΥ</p>	
<p>ΑΡ. Μ. 3/2020</p>	
<p>ΘΕΣΗ: ΗΡΩΩΝ ΠΟΛΥΤΕΧΝΙΟΥ, Τ.Κ. 40 006, ΣΥΚΟΥΡΙΟ ΛΑΡΙΣΑΣ</p>	
<p>ΘΕΜΑ ΣΧΕΔΙΟΥ:</p>	<p><b>ΑΡΧΙΤΕΚΤΟΝΙΚΑ</b> ΚΤΙΡΙΟ Α' ΟΨΕΙΣ ΑΝΑΤΟΛΙΚΗ ΟΨΗ - ΔΥΤΙΚΗ ΟΨΗ</p>
<p>αριθμός</p>	<p><b>A15</b></p>
<p>ΚΛΙΜΑΚΑ:</p>	<p>1 : 50</p>
<p>ΧΡΟΝΟΣ ΜΕΛΕΤΗΣ:</p>	<p>ΦΕΒΡΟΥΑΡΙΟΣ 2020</p>
<p>ΜΕΛΕΤΗΤΗΣ:</p>	<p>ΒΑΣΙΛΙΚΗ ΜΠΑΡΜΠΟΥΤΗ ΠΟΛΙΤΙΚΟΣ ΜΗΧΑΝΙΚΟΣ Τ.Ε.</p>
<p>ΓΕΩΡΓΙΑ ΧΑΔΟΥΛΟΥ ΜΗΧΑΝΟΛΟΓΟΣ ΜΗΧΑΝΙΚΟΣ Π.Ε.</p>	<p>ΘΕΩΡΗΘΗΚΕ: Η ΠΡΟΣΤΑΜΕΝΗ</p>
<p>ΓΕΩΡΓΙΑ ΤΣΙΤΣΙΟΥΒΑ ΑΡΧΙΤΕΚΤΩΝ ΜΗΧΑΝΙΚΟΣ</p>	